Oberingenieurkreis IV

Tiefbauamt
des Kantons Bern

Instandstellungsprojekt (ISP)
Beilage 2.6

Gemeinde	Lyssach	Datum Dossier	15.08.2025
Erfüllungspflichtiger	Einwohnergemeinde Lyssach	Revidiert	
Gewässernummer	1285	Projekt Nr.	1645
Gewässer	Mülibach	Plandatum	15.08.2025
Plan Nr.	164503-06	Format	30x105

Querprofile 258.00 bis 299.50, 1 : 100

Instandstellungsprojekt (ISP)
Mülibach Lyssach

Projektverfasser

Stebler + Dällenbach
Hofgutweg 51
3400 Burgdorf
Tel. 034 422 99 22
info@steblering.ch
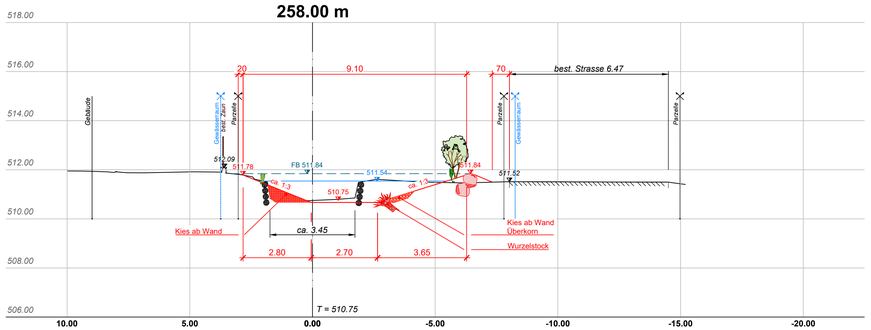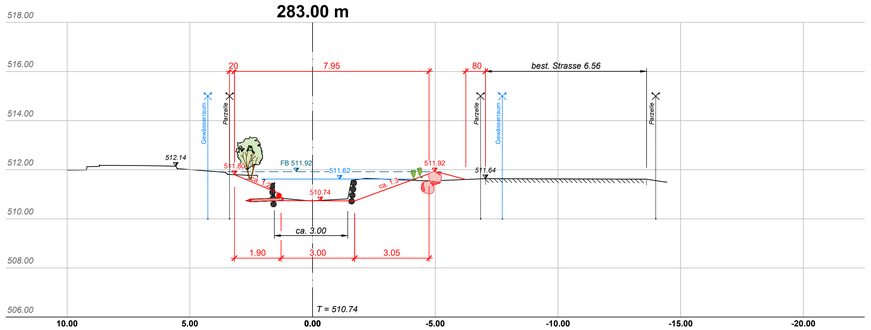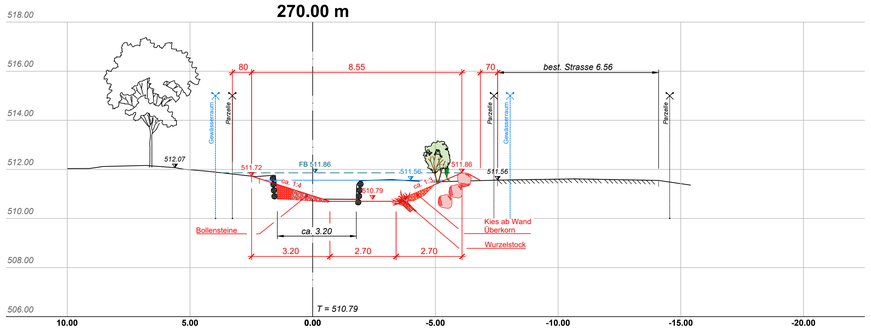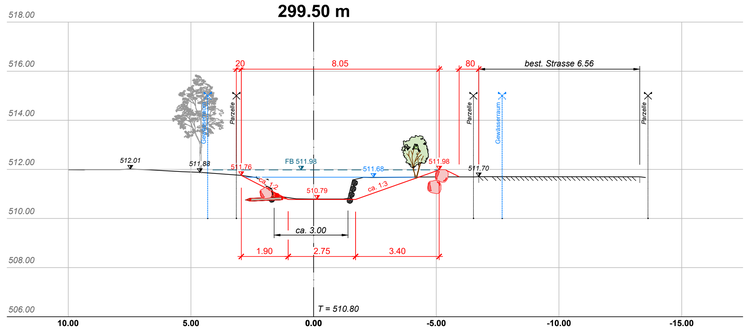
Genehmigungsvermerke: